Przekrój A–A
skala 1:100

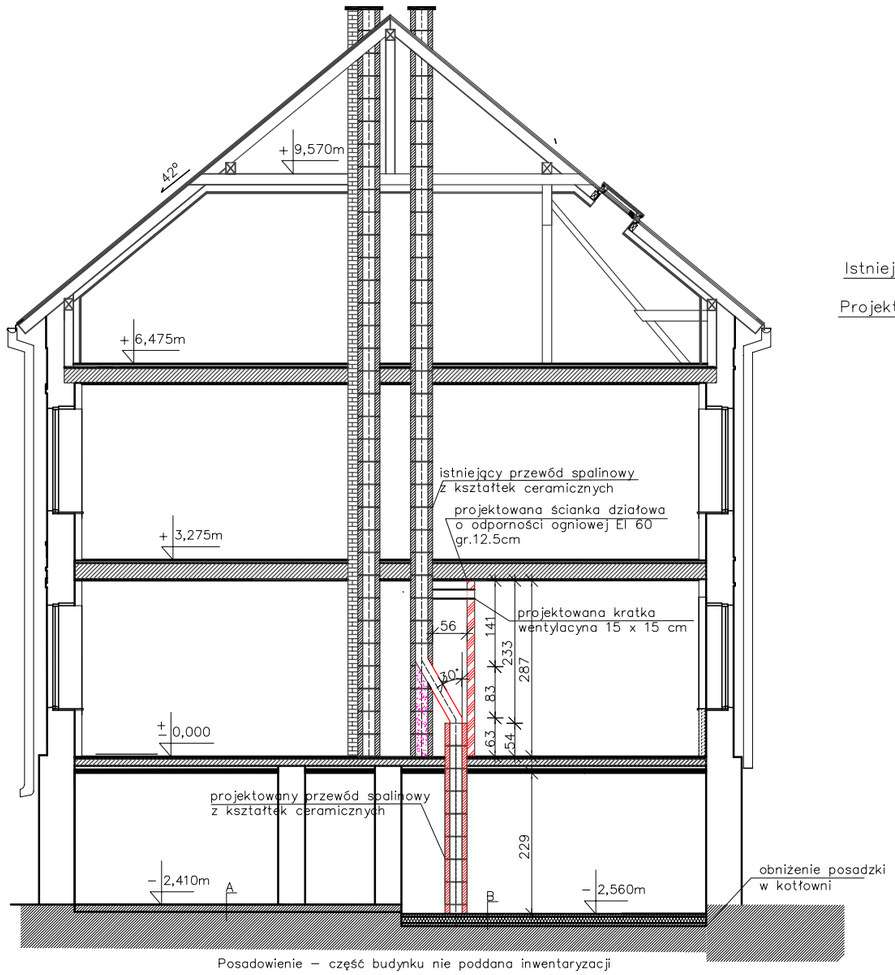

Posadowienie – część budynku nie poddana inwentaryzacji

Przekrój a–a
skala 1:100

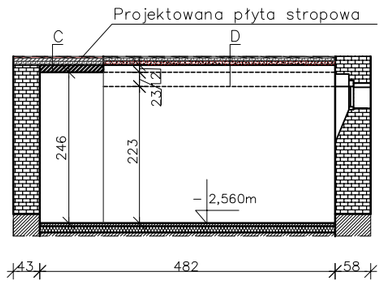

Przekrój b–b
skala 1:100

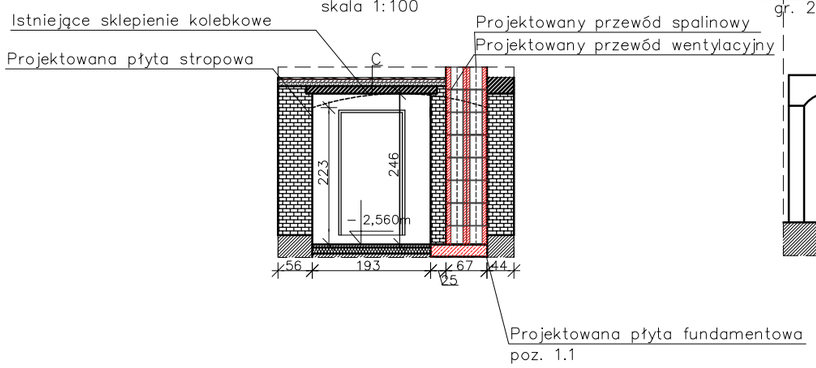

Przekrój projektowanego komina skala 1:100

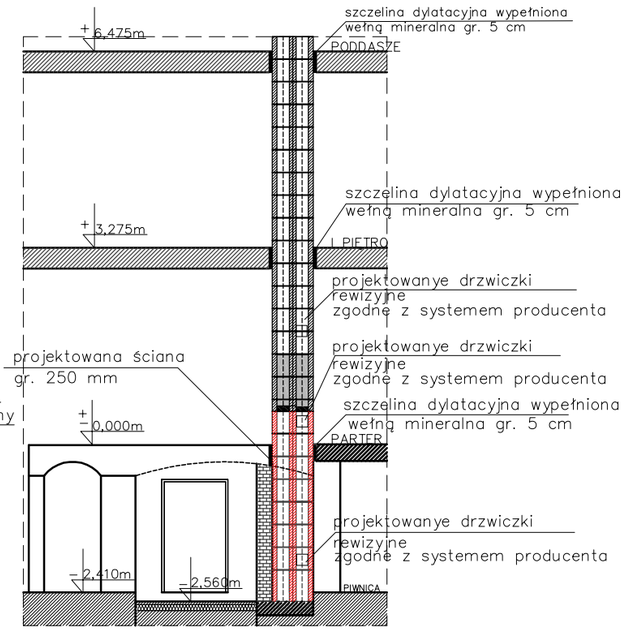

Wykaz warstw posadzki

A – Podłoga na gruncie

Istniejące wartwy podłogi na gruncie

B – Podłoga na gruncie –kotłownia

Płytki ceramiczne
Zaprawa klejowa
Wylewka betonowa gr. 10 cm zbrojona przeciwskurczowo (siatka stalowa o oczkach 25 cm x 25 cm)
Folia izolacyjna budowlana 2x0,5 mm
Styropian PS–E FS 30 gr. 10 cm
Folia izolacyjna budowlana 1x0,5 mm
Chudy beton C12/15 gr. 10 cm
Piasek zagęszczony mechanicznie warstwami gr. min. 20 cm – zagęszczenie do ID 0,95

C – Nowoprojektowana płyta stropowa

Posadzka 25 mm (płytki ceramiczne na zaprawie)
Wylewka cementowa
folia izolacyjna budowlana gr 2x0,5 mm
Styropian gr. 6 cm
folia izolacyjna budowlana gr 2x0,5 mm
Płyta żelbetowa jednostronnie zbrojona gr. 120 mm
Tynk cementowo–wapienny

D

Posadzka 25 mm (płytki ceramiczne na zaprawie)
Jastrych płynny gr. 45 mm
Folia paroizolacyna 2 x 0.5
Gruz
Sklepienie kolebkowe 120 mm
Tynk cementowo–wapienny

Zabetonowana część istniejącego komina spalinowego

Uwaga! kolorem czerwonym zaznaczono elementy projektowane

Jednostka projektowa:

BIURO PROJEKTOWE "ARKON" inż. Krzysztof Nowak
ul. 1 Maja 68/1 44–206 Rybnik
tel: 784–530–666; e–mail: arkonbud@op.pl
siedziba : ul. 1 Maja 68/1 44–206 Rybnik

	Imię i NAZWISKO	Nr uprawnienia	Podpis
Projektował:	inż. Krzysztof NOWAK	SLK/6406/PWBkB/18 specj. budowlano– konstrukcyjna	

Inwestor:	ZAKŁAD GOSPODARKI MIESZKANIOWEJ W RYBNIKU ul. Kościuszki 17, 44–200 Rybnik	Data: 10.2019r
Temat:	PROJEKT ZMIANY SPOSOBU OGRZEWANIA Z ETAŻOWEGO WĘGLOWEGO NA GAZOWE W BUDYNKU MIESZKALNYM WIELORODZINNYM PRZY UL. GEN. ANDERSA 17 W RYBNIKU	Skala: 1:100
Lokalizacja:	44–270 RYBNIK UL. GEN. ANDERSA 17 DZIAŁKA NR 2836/74 OBRĘB 0063 NIEDOBCZYCE ARK 5	
Nazwa rys.: PRZEKRÓJ – STAN PROJEKTOWANY		Nr rys.: A/03